



Région Centre

Réunion d'Information Fournisseurs Région Centre

*Présentation de la Politique Achats
et des Projets de la Région*

24 Juin 2014

Agenda

- **Accueil et introduction**
- **Enjeux politiques régionaux**
- **Politique Achats**
 - Contexte, enjeux et objectifs
 - Organisation
 - Commande publique
- **Lycées et action éducative**
- **Immobilier Région**

Introduction

- **Marc Sauvage**
Directeur des Achats et des Services Juridiques

- **Mieux faire connaître la Région à ses Fournisseurs**
 - Son organisation et son fonctionnement
 - Ses activités et ses projets

- **Mettre en place une relation suivie**

- **Créer ensemble de la valeur**
 - Innovation
 - Performance
 - Technique et économique

- **Dans le cadre du Code des Marchés Publics**

Politique Achats : contexte, enjeux et objectifs(1) – Marc Sauvage

▪ Contexte

- Les Collectivités Territoriales sont sous contraintes
- Recettes
 - Dotations de l'Etat en baisse
 - Recettes fiscales sous pression
- Dépenses
 - Globalement impactées par des transferts de responsabilités
 - Certaines sont sous tendance inflationnistes si on ne fait rien
- **Effet ciseau qui nécessite de réagir !**
 - Maîtriser nos coûts
 - Tout en poursuivant le développement de nos Politiques Régionales

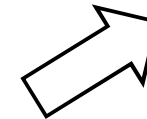
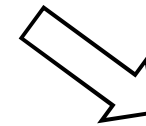

Politique Achats : contexte, enjeux et objectifs (2)

▪ Enjeux

- Budget de la Région : 1 Milliard d'Euros
 - *Développement économique, aménagement du territoire*
 - *Action éducative*
 - *Enseignement supérieur*
 - *Formation professionnelle*
 - *Transport*
 - *Culture et sport*

- Marchés Fournisseurs à adresser
 - *Construction et maintenance*
 - *Ferroviaire*
 - *Formation professionnelle*
 - *Equipements techniques, informatique et telecoms*
 - *Energie*
 - *Achats généraux*
 - *Communication et évènementiel*

Politique Achats : contexte, enjeux et objectifs (3)

▪ Objectifs de la mise en place des Achats

- Contribuer au développement économique local
- Mettre en place une relation Région – Fournisseurs suivie et structurée
- Développer l'innovation
- Améliorer la performance économique de la Région
- Travailler en coût global (conception – réalisation – maintenance)
- Créer de la valeur pour la Région et ses Fournisseurs

Politique Achats : Organisation de la Région

5 septembre 2013

Organigramme des services

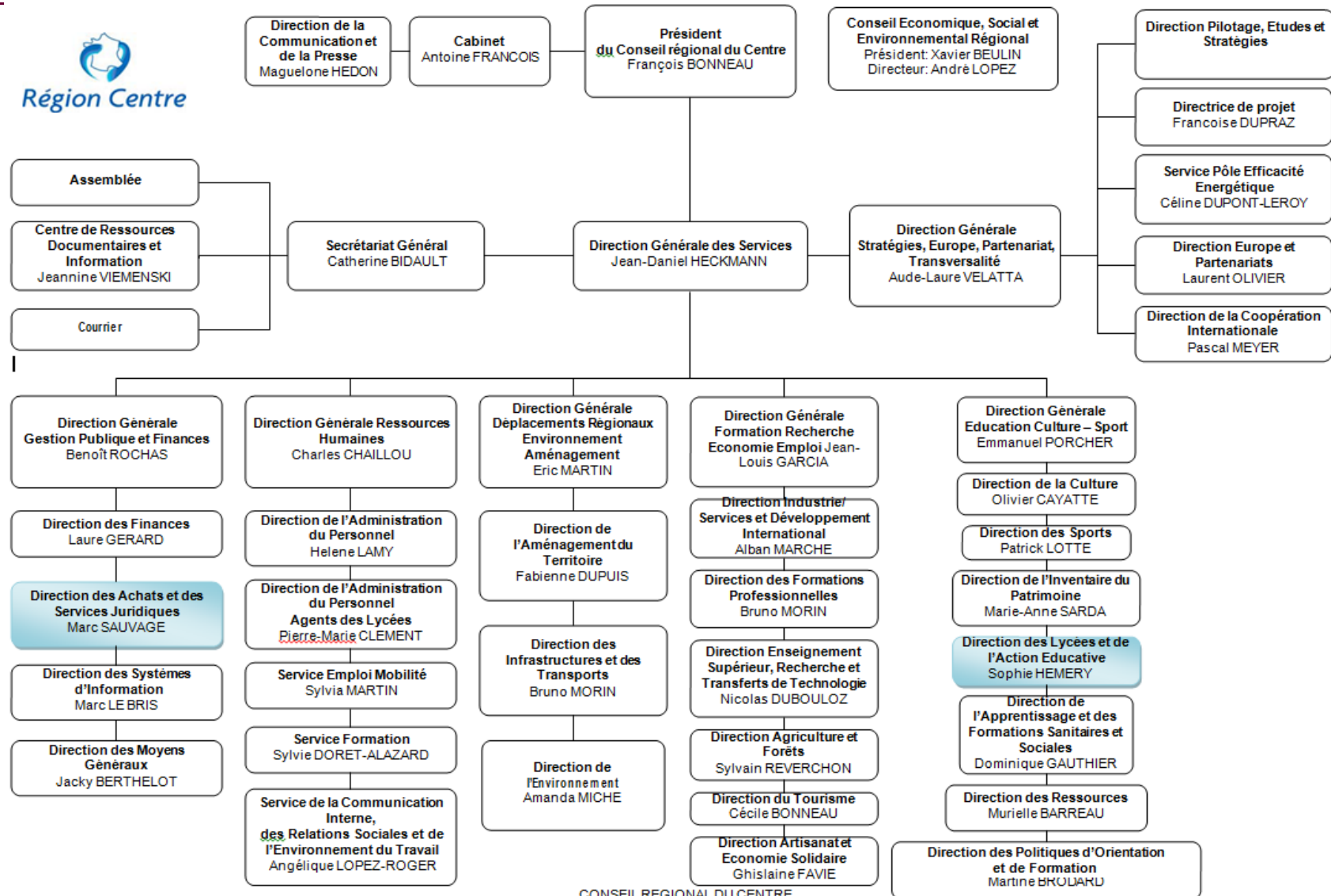

CONSEIL REGIONAL DU CENTRE
9, rue Saint Pierre Jentin - 45041 ORLEANS CEDEX 1 - Tel : 02 38 70 30 30 - Fax : 02 38 70 31 18 - www.regioncentre.fr

Politique Achats : Organisation Achats et Services Juridiques

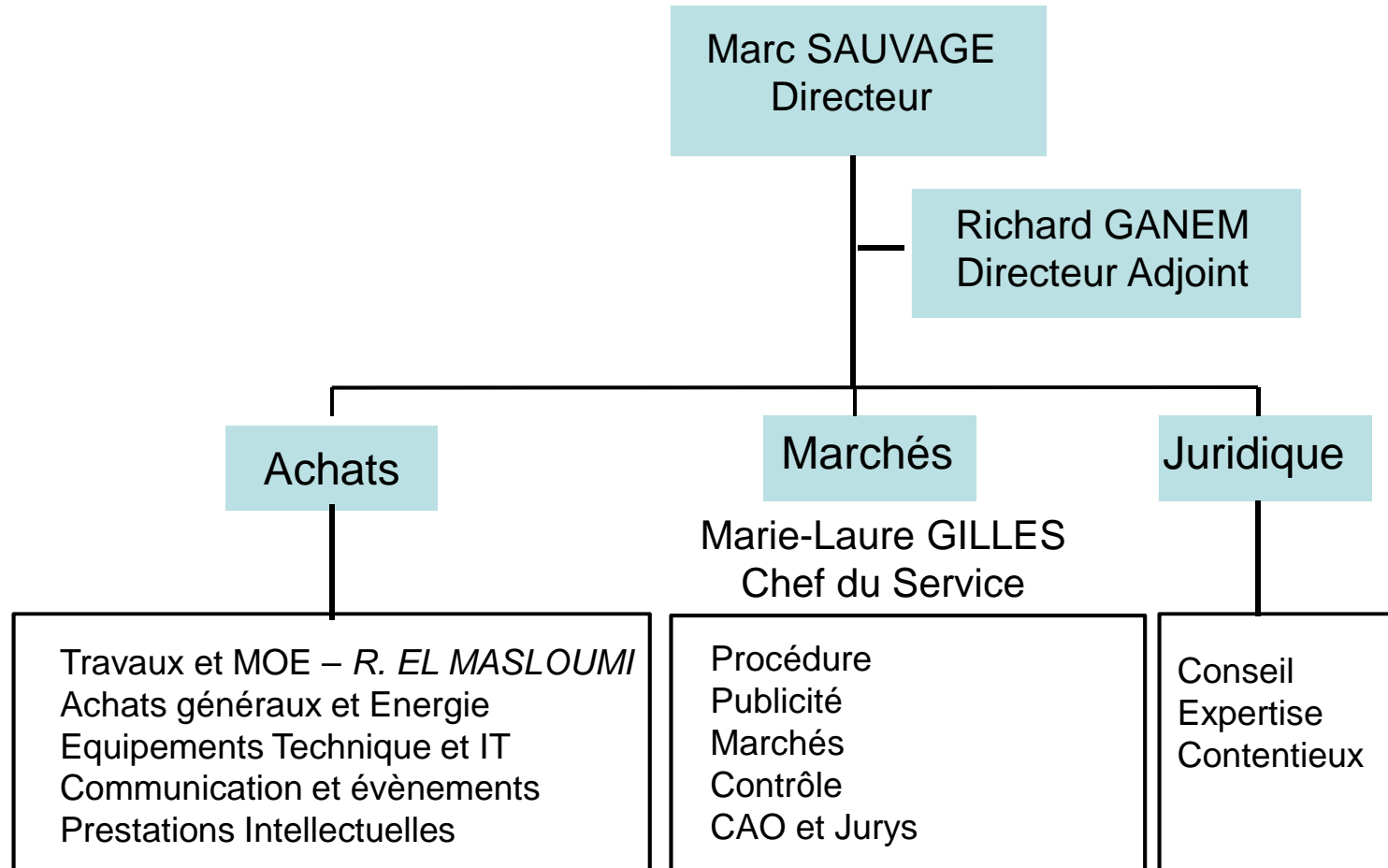

Politique Achats : organisation (3) – Rida El Masloumi

▪ Fonctionnement et responsabilités

– Quoi ?

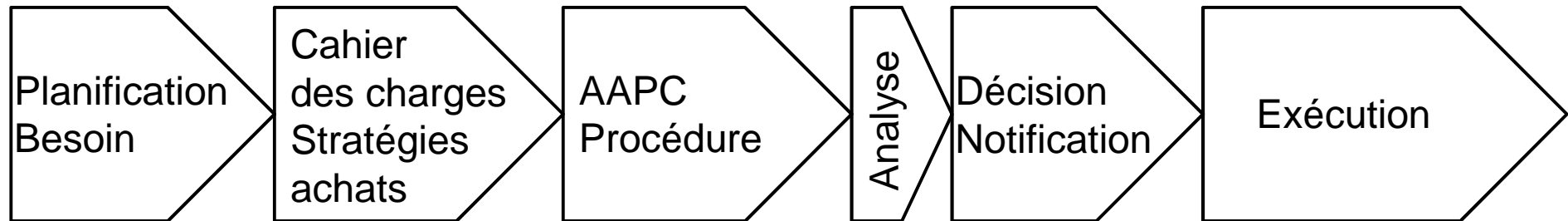

– Qui ?

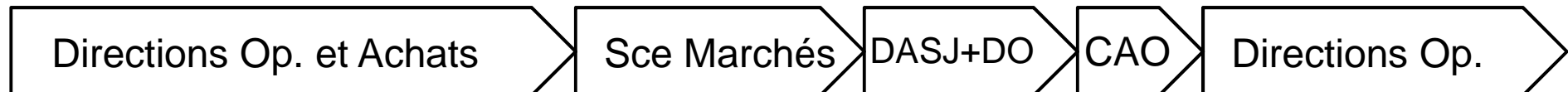

– Comment (entre Région et Fournisseurs) ?

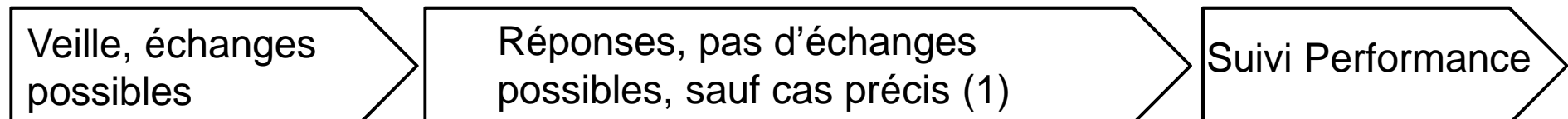

(1) Négociations, dialogues compétitifs,...

Politique Achats : Premiers éléments de synthèse

- **La Direction des Achats est votre point d'entrée**
- **Faites nous des propositions en amont des projets**
 - Sur le fonctionnement et les process
 - Sur des innovations techniques et économiques
- **Pendant la procédure si elle le permet**
 - Dialogue compétitif
 - Négociations, variantes, options
- **Travaillons ensemble en aval pour**
 - Evaluer notre performance
 - Construire des plans de progrès

Politique Achats : Commande Publique

- **Marie-Laure Gilles**
Chef du Service Marchés
- **Missions et responsabilités**
- **Le déroulement d'une consultation**

Missions et responsabilités du service marchés

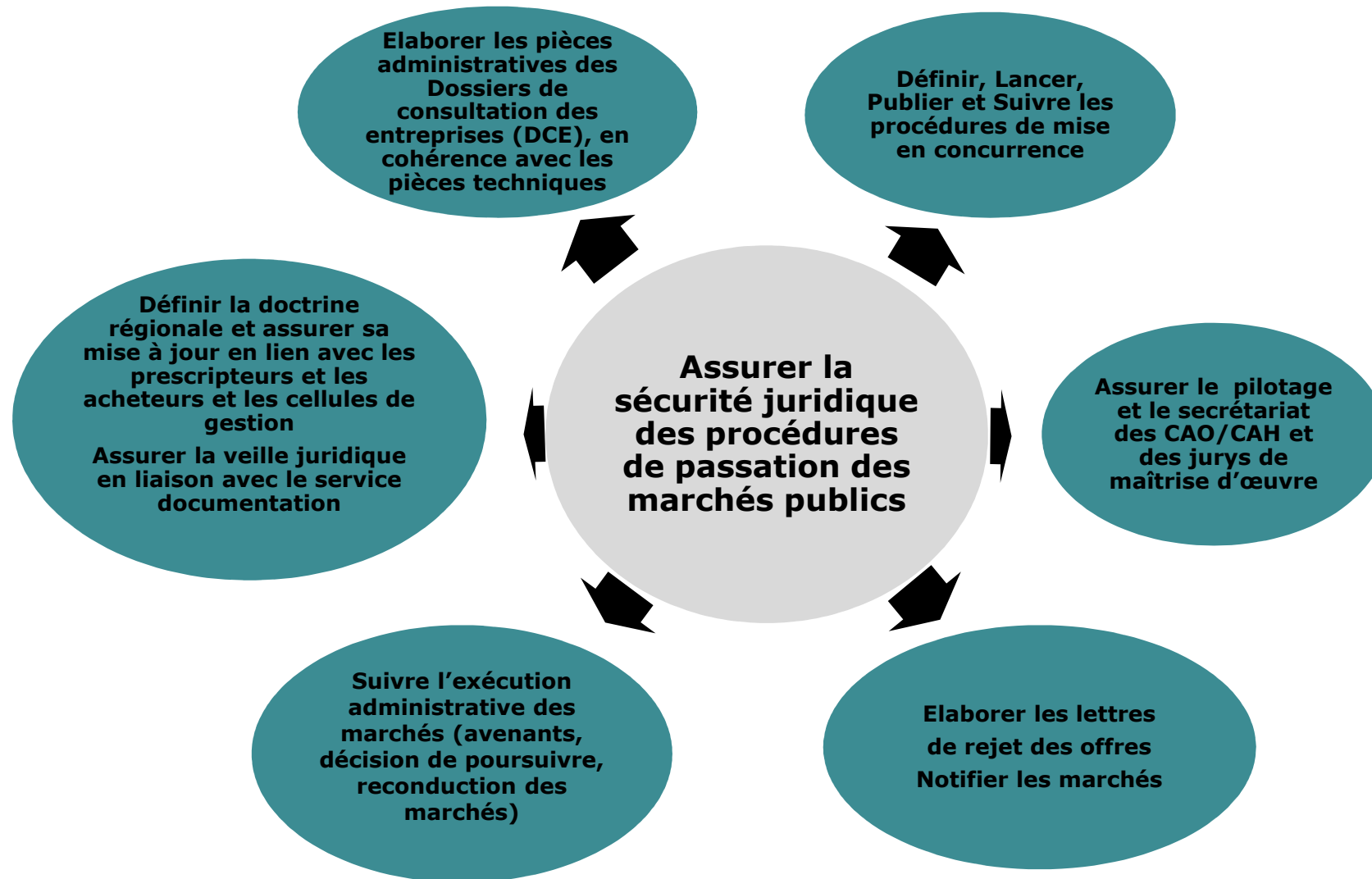

Les procédures de marchés publics travaux

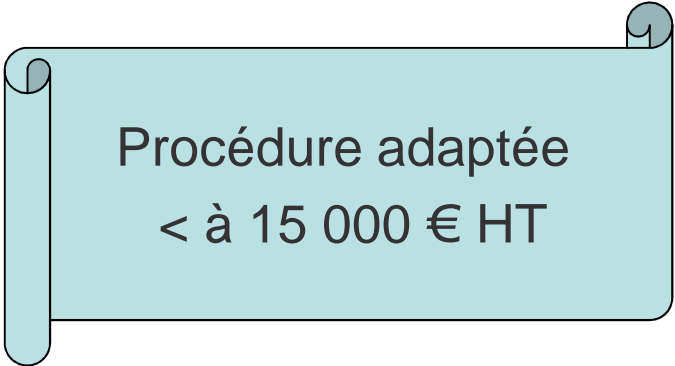

Procédure adaptée
< à 15 000 € HT

- ✚ Principe : sans publicité, ni mise en concurrence (à justifier)
- ✚ Exception : mise en concurrence en demandant 3 devis
- ✚ Délai de remise de(s) offre(s) raisonnable
- ✚ Examen de l'offre/négociation
- ✚ Remise des attestations fiscales et sociales à jour de l'attributaire
- ✚ Signature et notification du marché

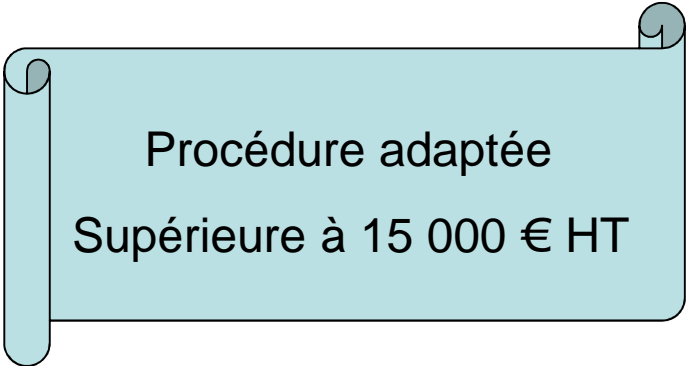

Procédure adaptée
Supérieure à 15 000 € HT

- ✚ Publicité en fonction des caractéristiques du marché et, à partir de 90 000 € HT : BOAMP/JAL et/ou journal spécialisé
- ✚ Délai de remise des plis raisonnable
- ✚ Examen des offres/négociation
- ✚ Choix de l'attributaire (avis préalable d'une Commission ad hoc pour les travaux compris entre 207 000 € HT et 5 186 000 € HT)
- ✚ Remise des attestations fiscales et sociales à jour de l'attributaire
- ✚ Information des candidats dont l'offre est rejetée
- ✚ Signature et notification du marché

Ex. procédure formalisée :
Appel d'offres ouvert

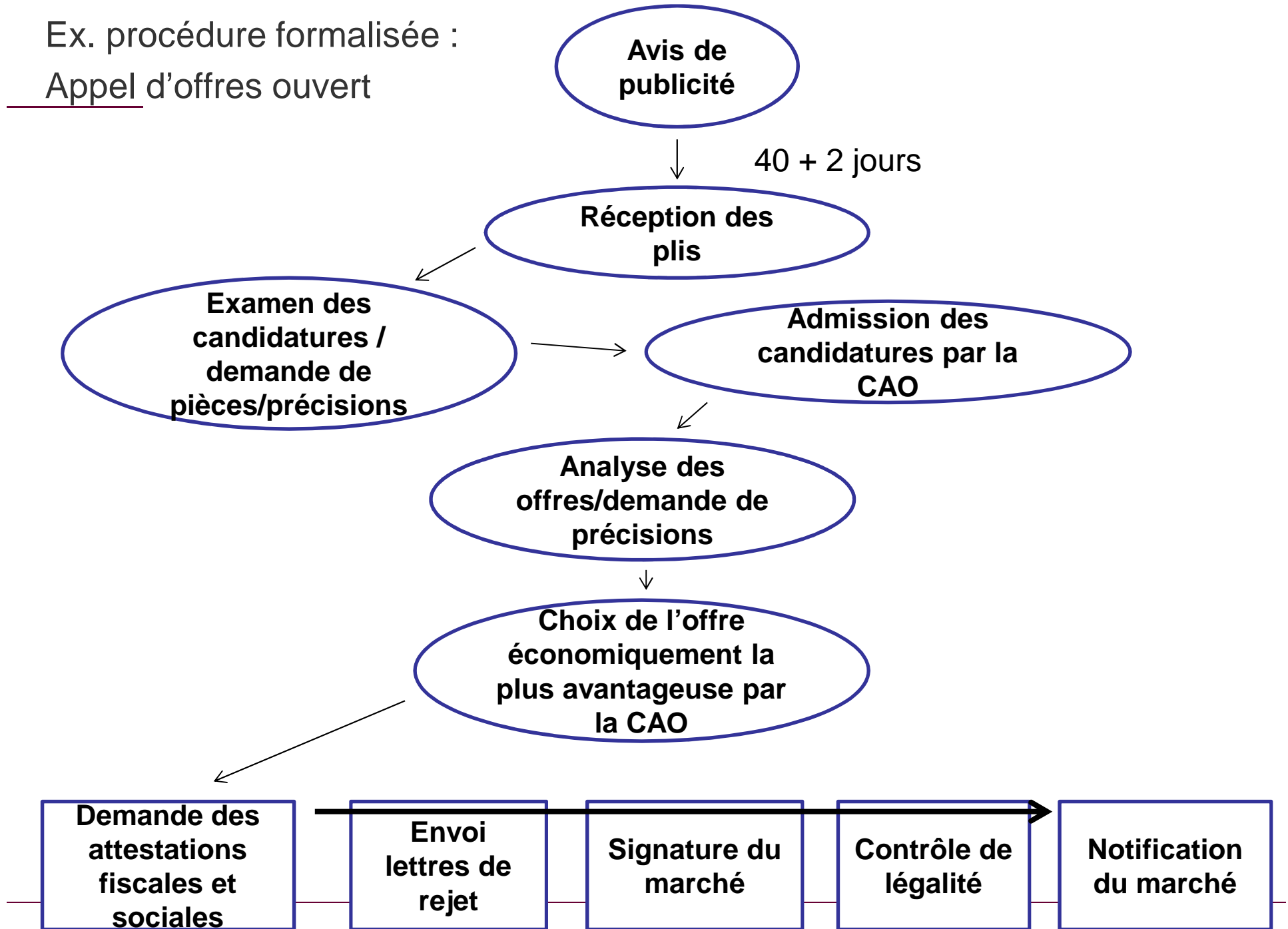

Les marchés publics en ligne : <https://achats.regioncentre.fr>

La plateforme dédiée aux marchés publics passés par la Région Centre permet de :

- rechercher et consulter les annonces d'information, de consultation, d'attribution
- télécharger les Dossiers de Consultation des Entreprises (DCE)
- remettre sous forme électronique vos réponses aux consultations garantissant une confidentialité optimale et permettant une économie de papier
- bénéficier d'un service d'alerte gratuit, quotidien ou hebdomadaire, selon les critères que vous définissez
- disposer d'un coffre-fort électronique pour pouvoir stocker les documents que vous produisez régulièrement dans vos réponses (ex: certificats fiscaux, etc.)
- accéder à une consultation « test » afin d'anticiper d'éventuelles difficultés pour remettre une offre

Assistance

- Un service de support téléphonique est mis en place pour les entreprises souhaitant soumissionner aux marchés publics du Conseil Régional du Centre.
- Le service de support est ouvert de 9h00 à 19h00 les jours ouvrés. Le N° d'accès est :

 **N° Indigo** 0 820 20 77 43

0,11 Euro les 56 premières secondes et 0,12 Euro / minute ensuite.



Vendredi 24 Mai 2013 16:09

Vous n'êtes pas authentifié

[Bienvenue](#)

S'identifier / S'inscrire

Accueil

Annonces

Consultations en cours

Recherche rapide

[Toutes les consultations](#)

[Recherche avancée](#)

Autres annonces

[Toutes les annonces d'information](#)

[Toutes les annonces d'attribution](#)

[Recherche avancée](#)

Liste des marchés conclus

[Recherche avancée](#)

Outils de signature

Aide

Se préparer à répondre

BIENVENUE SUR LA PLATEFORME DE DEMATERIALISATION DES MARCHES PUBLICS DE LA REGION CENTRE.

Cette nouvelle plateforme est opérationnelle depuis le 2 mai 2011, avec une nouvelle ergonomie et de nouvelles fonctionnalités.

Attention, pour toutes les entreprises, y compris celles inscrites sur la précédente version de la plate-forme, il est recommandé de se re-inscrire pour pouvoir bénéficier de l'ensemble des services.

En effet, même si l'inscription est facultative pour télécharger un DCE, elle est nécessaire pour être informé des modifications ou précisions apportées aux documents de la consultation, ainsi que des réponses aux questions des candidats. Elle vous permettra également d'effectuer vos réponses sous forme électronique.

Les consultations relatives aux appels à projets de formation professionnelle sont toujours disponibles dans la [rubrique dédiée](#).

Cette Plate-forme de dématérialisation des marchés publics vous permet de :

- ▶ Rechercher et consulter les annonces d'information, de consultation, d'attribution
- ▶ Télécharger les Dossiers de Consultation des Entreprises (DCE)
- ▶ Remettre sous forme électronique vos réponses aux appels d'offres
- ▶ Disposer d'un service d'alerte gratuit, quotidien ou hebdomadaire, selon les critères que vous définissez

Inscrivez-vous pour bénéficier de l'ensemble de ces services !

▶ [Sans vous inscrire, vous pouvez consulter toutes les consultations en cours](#)

DEJA INSCRIT ? Identifiez-vous !

Par identifiant et mot de passe

Identifiant :
Mot de passe :

[Mot de passe oublié.](#)

NOUVEL UTILISATEUR ? Inscrivez-vous !

Entreprise (établissement) en France

SIREN/ SIRET ?

Entreprise non établie en France ?

Pays :

Identifiant national :

(Ex : N° d'enregistrement national, DUNS Number, etc.)

Terminé

Internet | Mode protégé : désactivé

100%



FR 16:09 24/05/2013

ETAT DES LIEUX : LES LYCÉES

Type	Nombres	Effectifs 2012/2013	En %
Lycées généraux	5	55 765	74
Lycées généraux et technologiques	28		
Lycées polyvalents	17		
Lycées professionnels	39	15 821	21
EREA	3	404	1
EPLEFPA	7	3 489	5
TOTAUX	99	75 479	100



ETAT DES LIEUX : LE PATRIMOINE

- Les surfaces cumulées des différents lycées représentent 1,8 Mm² de surface utile et 2,5 Mm² de surface brute.
- 25 bassins de vie sur 6 départements
- Cet ensemble comprend différents types de locaux utiles à l'enseignement tel que suit :



ETAT DES LIEUX : LE PATRIMOINE

Type de locaux	nombre	% de la surface utile globale
Externat (enseignement)		45 %
Internat (hébergement)	75	13%
Restauration	92	10%
Bureaux et administration		10%
Logements	1000	6%
Gymnases	60	4%
Locaux de service		12%



Département du Cher - année 2014

	<u>Trimestre</u> <u>1</u>	<u>Trimestre</u> <u>2</u>	<u>Trimestre</u> <u>3</u>	<u>Trimestre</u> <u>4</u>
<u>Lycée Jean de Berry : restructuration, extension du lycée</u>				✓
<u>Lycée Pierre-Emile Martin : restructuration STI2D</u>	Travaux en cours			
<u>Lycée Alain Fournier: Restructuration demi-pension et CDI</u>		✓		
<u>Lycée Henri Brisson : Travaux de maintenance couvertures</u>	Travaux en cours			
<u>Lycée Jacques Cœur : mise en conformité demi-pension</u>	Travaux en cours			

Département du Cher - année 2014 (suite)

	<u>Trimestre</u> <u>1</u>	<u>Trimestre</u> <u>2</u>	<u>Trimestre</u> <u>3</u>	<u>Trimestre</u> <u>4</u>
<u>Lycée Marguerite de Navarre: Restructuration du lycée 1 er phase</u>				✓
<u>Lycée Edouard Vaillant : filière ASSP</u>	Travaux en cours			
<u>Lycée Pierre Emile Martin : rénovation partielle du gymnase Jacques Cœur</u>	Travaux en cours			
<u>Lycée Alain Fournier: Restructuration internat</u>	Travaux en cours			
<u>Lycée Alain Fournier: Restructuration réfection de la piste d'athlétisme</u>	Travaux en cours			
<u>Lycée Pierre Emile Martin : rénovation partielle des cuisines</u>	Travaux en cours			
<u>Lycée Henri Brisson : réparation des passerelles métalliques du bâtiment C</u>	Travaux en cours			

Département du Cher - année 2015

	<u>Trimestre</u> <u>1</u>	<u>Trimestre</u> <u>2</u>	<u>Trimestre</u> <u>3</u>	<u>Trimestre</u> <u>4</u>
<u>Lycée Henri Brisson: SSI de l'internat Bâtiment I</u>		✓		
<u>Lycée Edouard Vaillant : Restructuration de l'internat de la cité scolaire</u>				✓
<u>Lycée Jacques Cœur : travaux de maintenance sur façades</u>	✓			

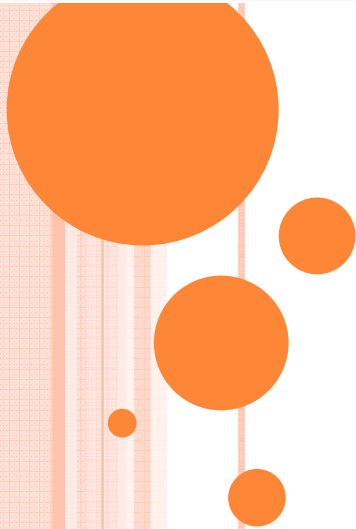

Département du Cher - année 2016

	<u>Trimestre</u> <u>1</u>	<u>Trimestre</u> <u>2</u>	<u>Trimestre</u> <u>3</u>	<u>Trimestre</u> <u>4</u>
<u>Lycée Jean Guéhenno</u> : Construction vie scolaire	✓			
<u>Lycée Pierre Emile Martin</u> : reconstruction internats, logements de fonction, locaux vie scolaire	✓			

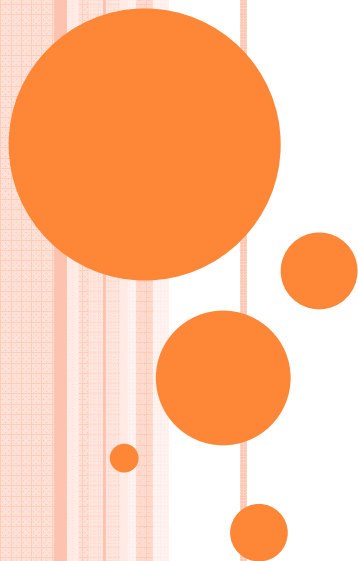

Département d'Eure et Loir – année 2014

	<u>Trimestre</u> <u>1</u>	<u>Trimestre</u> <u>2</u>	<u>Trimestre</u> <u>3</u>	<u>Trimestre</u> <u>4</u>
<u>EPLEFPA de Chartres La Saussaye : rénovation bâtiment C internat BTS</u>				✓
<u>Lycée Edouard Branly : réfection des sanitaires et chambres d'internat</u>			✓	
<u>Lycée Marceau: travaux de maintenance du bâtiment E</u>			✓	
<u>Lycée Philibert de l'Orme : mise en sécurité de l'internat</u>			✓ (2 lots)	
<u>Lycée Marceau : remise aux normes SSI internat</u>			✓	

Département d'Eure et Loir – année 2015

	<u>Trimestre</u> <u>1</u>	<u>Trimestre</u> <u>2</u>	<u>Trimestre</u> <u>3</u>	<u>Trimestre</u> <u>4</u>
<u>Lycée Jehan de Beauce : restructuration des ateliers</u>		✓		

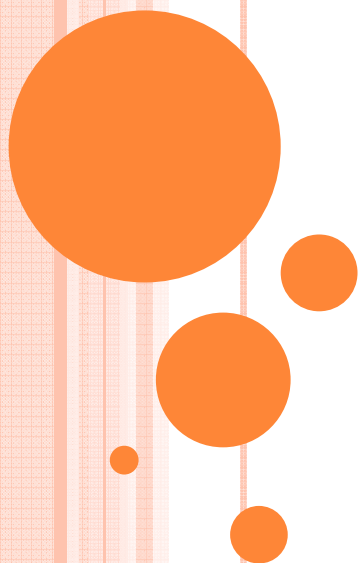

Département de l'Indre – année 2014

	<u>Trimestre</u> <u>1</u>	<u>Trimestre</u> <u>2</u>	<u>Trimestre</u> <u>3</u>	<u>Trimestre</u> <u>4</u>
<u>Lycée Pasteur : réhabilitation énergétique (BBC rénovation) de l'externat de la demi-pension et de l'administration</u>		✓		
<u>Lycée Pierre et Marie Curie : création de cuves de rétention</u>			✓	
<u>Lycée Pierre et Marie Curie : réhabilitation énergétique internat, demi-pension, logements de fonction</u>		✓		
<u>Lycée Agricole de Châteauroux : rénovation des ateliers pédagogiques et travaux de reprise des installations électriques</u>			✓	

Département de l'Indre – année 2015

	<u>Trimestre</u> <u>1</u>	<u>Trimestre</u> <u>2</u>	<u>Trimestre</u> <u>3</u>	<u>Trimestre</u> <u>4</u>
<u>EPLEFPA de l'Indre</u> : extension chèvrerie: Montant des travaux: 100 000 € HT		✓		
<u>Lycée Jean Giraudoux</u> : rénovation SSI bâtiment F 1 ^{er}			✓	
<u>Lycée Pasteur</u> : rénovation gymnase			✓	
<u>Lycée Blaise Pascal</u> : mise en œuvre chantier école réhabilitation thermique du bâtiment	✓			
<u>Lycée Pasteur</u> : réfection de la chaufferie des bâtiments A, B, D et F / raccordement réseau de chaleur	✓			
<u>Lycée Jean d'Alembert</u> : restructuration des ateliers de la section automobile	✓			
<u>Lycée Blaise Pascal</u> : rénovation et amélioration énergétique des logements		✓		

Département d'Indre et Loire – année 2014

	<u>Trimestre</u> <u>1</u>	<u>Trimestre</u> <u>2</u>	<u>Trimestre</u> <u>3</u>	<u>Trimestre</u> <u>4</u>
<u>LP Martin Nadaud</u> : restructuration et extension des ateliers : Montant travaux: 8M € HT		✓		
<u>Lycée Grandmont</u> : amélioration énergétique gymnase et internats garçons				✓
<u>Lycée Alfred de Vigny</u> : construction d'un bâtiment demi pension		✓		
<u>Lycée Léonard de Vinci</u> : construction de quatre logements de fonction			✓	
<u>Lycée Léonard de Vinci</u> : restructuration partielle cité scolaire et transfert internat			✓	

Département d'Indre et Loire – année 2014 (suite)

	<i><u>Trimestre</u></i> <i><u>1</u></i>	<i><u>Trimestre</u></i> <i><u>2</u></i>	<i><u>Trimestre</u></i> <i><u>3</u></i>	<i><u>Trimestre</u></i> <i><u>4</u></i>
<u>Lycée Beauregard</u> : rénovation de la chaufferie				✓
<u>Lycée Beauregard</u> : remplacement des menuiseries extérieures externat et internat				✓
<u>Lycée Jacques Vaucanson</u> : Aménagement d'une salle de musculation pour le pôle Rugby			✓	



Département d'Indre et Loire – année 2015

	<u>Trimestre</u> <u>1</u>	<u>Trimestre</u> <u>2</u>	<u>Trimestre</u> <u>3</u>	<u>Trimestre</u> <u>4</u>
<u>Lycée Grandmont</u> : maintenance terrasse façade et menuiseries bât I ateliers				✓
<u>Lycée Gustave Eiffel</u> : reconstruction des logements de fonction & Pe Infirmier, GRETA			✓	
<u>Lycée Choiseul</u> : restructuration internat et pôle scientifique		✓		
<u>Lycée Chaptal</u> : restructuration de la filière ASSP	✓			
<u>Lycée Becquerel</u> : Démolition et reconstruction des ateliers et mise en conformité SSI		✓		



Département du Loir et Cher – année 2014

	<u>Trimestre</u> <u>1</u>	<u>Trimestre</u> <u>2</u>	<u>Trimestre</u> <u>3</u>	<u>Trimestre</u> <u>4</u>
<u>Lycée Beauregard de Châteaurenault:</u> <u>rénovation de la chaufferie: et remplacement</u> <u>des menuiseries extérieures bâtiments externat</u> <u>et internat</u>				✓



Département du Loir et Cher – année 2015

	<u>Trimestre</u> <u>1</u>	<u>Trimestre</u> <u>2</u>	<u>Trimestre</u> <u>3</u>	<u>Trimestre</u> <u>4</u>
<u>Lycée Agricole de Vendôme : reconstruction du bâtiment G</u>	✓			
<u>Lycée Agricole de Vendôme : construction de l'externat et de la chaufferie bois</u>	✓			
<u>Lycée Horticole de Blois : rénovation des aires sportives et étanchéité externat et administration</u>		✓		
<u>Lycée Val de Cher : amélioration des performances énergétiques</u>			✓	



Département du Loiret – année 2014

	<u>Trimestre</u> <u>1</u>	<u>Trimestre</u> <u>2</u>	<u>Trimestre</u> <u>3</u>	<u>Trimestre</u> <u>4</u>
<u>Lycée en Forêt</u> : remplacement de la centrale incendie			✓	
<u>Lycée Duhamel Du Monceau</u> : réfection du SSI				✓
<u>LP Françoise Dolto</u> : restructuration et extension du pôle RH et construction d'un internat				✓
<u>Lycée Maurice Genevoix</u> : remplacement de la centrale incendie de l'externat				✓
<u>Lycée Durzy</u> : amélioration de la performance énergétique				✓



Département du Loiret – année 2014 (suite)

	<u>Trimestre</u> <u>1</u>	<u>Trimestre</u> <u>2</u>	<u>Trimestre</u> <u>3</u>	<u>Trimestre</u> <u>4</u>
<u>Lycée Jean Zay : mise en place d'une GTC</u>				✓
<u>Lycée Duhamel Du Monceau : réfection de l'ensemble des toitures terrasse</u>				✓
<u>LP Jean de la Taille : création d'un parking</u>			✓	
<u>LP Jean de la Taille : amélioration de la performance énergétique</u>				✓
<u>Lycée Voltaire : construction d'un internat</u>				✓
<u>Lycée François Villon: amélioration de la performance énergétique</u>				✓



Département du Loiret – année 2015

	<u>Trimestre</u> <u>1</u>	<u>Trimestre</u> <u>2</u>	<u>Trimestre</u> <u>3</u>	<u>Trimestre</u> <u>4</u>
<u>LP Gaudier Brzeska : réfection des toitures terrasse et remplacement des chaudières</u>		✓		
<u>LP Jean de la Taille : construction salle polyvalente</u>			✓	
<u>Lycée Voltaire : remplacement de la centrale incendie</u>		✓		
<u>LP Maréchal Leclerc : opération de performance énergétique</u>		✓		



Département du Loiret – année 2016

	<u>Trimestre</u> <u>1</u>	<u>Trimestre</u> <u>2</u>	<u>Trimestre</u> <u>3</u>	<u>Trimestre</u> <u>4</u>
<u>Lycée Pothier : restructuration du bâtiment C</u>	✓			



Région Centre – multi lycées – année 2014

	<u>Trimestre</u> <u>1</u>	<u>Trimestre</u> <u>2</u>	<u>Trimestre</u> <u>3</u>	<u>Trimestre</u> <u>4</u>
<u>Mise en accessibilité de 19 lycées</u>			✓	





Région Centre

Merci de votre attention !

Questions / Réponses